

MEMORIA DE ACTIVIDADES EXERCICIO 2014

1. DATOS DA ENTIDADE

A. Identificación da entidade:

- Asociación de persoas con discapacidade VONTADE
- Réxime xurídico: Asociación.
- Inscrita no Rexistro Provincial de Asociacións de Pontevedra co nº 2003/006863-1ª con data do 09 de decembro do 2003.
- (CIF) G 36452837

B. Domicilio da entidade

- (Rúa/Praza) A Rocha
- (numero) 19-B
- Código Postal 36740
- Localidade Tomiño
- Provincia Pontevedra
- Telefono 986 623044
- Mail info@vontade.org
- Fax 986 098269

2. FINS ESTATUARIOS

Os fins principais de Vontade son:

1. Defende-la dignidade e os dereitos das persoas con discapacidade.
2. Promove-la plena integración escolar, laboral e social das persoas con discapacidade.
3. Crea-las condicións para que os/as socios/as. poidan cumprir axeitadamente a misión.

4. Promover actitudes sociais positivas cara a persoa con discapacidade.
5. Promove-la lexislación axeitada que mellore a situación do colectivo.
Participar na Orientación, coordinación e impulso do Movemento Asociativo no que estea integrado Vontade con criterios de solidariedade.
6. Reunir e difundir información xeral e especializada sobre os problemas da discapacidade.
7. Representa-los seus socios/as. no ámbito local, provincial, autonómico, estatal e internacional
8. Desenvolver estratexias solidarias para que se poidan acadar equilibrios interterritoriais en calidade e servizos.
9. Desenvolver programas e actividades, dentro da propia discapacidade, dirixidos especificamente á atención da muller.
10. Desenvolver programas e actividades, dentro da propia discapacidade, dirixidos especificamente á atención da infancia e á xuventude.
11. Desenvolver programas e actividades, dentro da propia discapacidade, dirixidos especificamente á atención das persoas maiores.
12. Desenvolver programas e actividades, dentro da propia discapacidade, dirixidos especificamente a calquera outro colectivo en risco de exclusión social.
13. Desenvolver programas e actividades relacionados co fomento e participación do Voluntariado Social.
14. Promover e poñer en funcionamento todo tipo de iniciativas deportivas para persoas con discapacidade, priorizando aquelas que impulsen o deporte de base.
15. Promover e poñer en funcionamento todo tipo de iniciativas culturais, educativos e de lecer orientadas ás persoas con discapacidade.
16. Promover e poñer en funcionamento todo tipo de programas de cooperación e desenvolvemento no exterior dirixidos ás persoas con discapacidade ou en risco de exclusión social.

Calquera outro que, de xeito directo ou indirecto, poida contribuír ó cumprimento da misión de Vontade ou redundar no beneficio das persoas con discapacidade.

3. NÚMERO DE SOCIOS

- numero de persoas físicas asociadas: 191
- numero de persoas xurídicas asociadas: 0
- numero total de socios: 191
- Natureza das persoas xurídicas asociadas

4. ACTIVIDADES DESENLORADAS, RESULTADOS E BENEFICIARIOS

CENTRO DE DIA

A. *Identificación da actividade*

- CENTRO DE DIA
- Servizos comprendidos na actividade:
 - Fisioterapia.
 - Terapia Ocupacional.
 - Psicoloxía.
 - Traballo Social.
 - Talleres formativos.
 - Informática.
 - Taller de Novas Tecnoloxías.
 - Manualidades
 - Transporte adaptado.
 - Deportes náuticos.
 - Ocio e lecer.

- Breve descrición da actividade

Durante o ano 2014 leváronse a cabo numerosos servizos destinados a persoas con discapacidade e as súas familias.

Co obxectivo de acadar a máxima autonomía das persoas usuarias de estes, así favorecer, por medio de todas as ferramentas e estratexias posibles, a participación das persoas con discapacidade en todos os ámbitos (social, cultural, educativo, de ocio, etc..).

Contando con servizos de atención directa para as persoas usuarias do Centro de Día, dende o propio transporte adaptado que permite o traslado do

domicilio ao centro e viceversa, ata servizos de rehabilitación e promoción de autonomía, educación de adultos, atención sociofamiliar, etc...

B. Recursos humanos asignados á actividade

Tipo de persoal	Número
Persoal asalariado	3
Persoal con contrato de servizos	
Persoal voluntariado	4

C. Custe e financiamento da actividade

CUSTE	IMPORTE
Gastos por axudas e outros	649,31
a. Axudas monetarias	649,31
b. Axudas non monetarias	
c. Gastos por colaboracións e do órgano de goberno	
Aprovisionamentos	491,13
a. Compras de bens destinados á actividade	
b. Compras de materias primas	
c. Compras de outros aprovisionamentos	491,13
d. Traballos realizados por outras entidades	
e. Perdas por deterioro	
Gastos de persoal	39.393,89
Outros gastos da actividade	21.513,07
a. Arrendamentos e canóns	
b. Reparacións e conservación	252,23
c. Servizos de profesionais independentes	164,25
d. Transportes	
e. Primas de seguros	1.786,98
f. Servizos bancarios	164,19

g. Publicidade, propaganda e relacións públicas	739,38
h. Suministros	8.697,12
i. Tributos	
j. Perdas por créditos incobrables derivados da actividade	
k. Outras perdas de xestión corrente	9.708,92
Amortización de inmovilizado	45.159,42
Gastos financeiros	
Diferenzas de cambio	
Adquisición de Inmovilizado	
CUSTE TOTAL DA ACTIVIDADE	107.206,82

FINANCIACIÓN	IMPORTE
Cotas de asociados	1.766,80
Prestacións de servizos da actividade (incluído cotas de usuarios)	20.631,01
Ingresos ordinarios da actividade mercantil	461,74
Rendas e outros ingresos derivados do patrimonio	
Ingresos con orixe na Administración Pública	49.493,79
a. Contratos co sector público	10.000,00
b. Subvencións	38.793,79
c. Concertos	700,00
Outros ingresos do sector privado	0,00
a. Subvencións	
b. Donacións e legados	
c. Outros	
FINANCIACIÓN TOTAL DA ACTIVIDADE	72.353,34

D. Beneficiarios/as da actividade

- Numero total de beneficiarios/as: 32
- Clase de beneficiario/a: Directos e indirectos. Persoas usuarias do centro de días e as súas familias.
- Requisitos esixidos para ostentar a condición de beneficiario/a:

- Idade comprendida entre os 16 e 59 anos.
 - Posuír certificado de discapacidade física (*mixta) > 75 %.
 - Valoración de Grao de Dependencia > Grao II.
 - Pago cota correspondente en función do tipo de praza, a través de Libranza Vinculada ao Servizo ou praza privada.
- Grado de atención que reciben os beneficiarios/as: 100 %

E. Resultados obtidos e grao de cumprimento

- Resultados obtidos coa realización da actividade.
 - Protección da dignidade e os dereitos das persoas con discapacidade.
 - Promoción da integración das persoas con discapacidade.
 - Promoción de actitudes positivas cara a persoa con discapacidade.
 - Reunión e difusión de información xeral e especializada sobre os problemas da discapacidade.
 - Desenvolvemento de programas e actividades relacionados co fomento e participación do Voluntariado Social.
 - Promoción e posta en funcionamento de todo tipo de iniciativas culturais, educativas e de lecer orientadas ás persoas con discapacidade.
 - Promoción e posta en funcionamento todo tipo de iniciativas deportivas para persoas con discapacidade, priorizando aquelas que impulsen o deporte de base.
- Grao ou nivel de cumprimento dos fins estatuarios: 100 %.

TALLER HABILIDADES SOCIAIS

A. Identificación da actividade

- Taller de Habilidades Sociais.
- Servizos comprendidos na actividade:
 - Dinámicas de grupo.
 - Roll-Plays.

- Videoforum.

- Breve descripción da actividade

Contribuír á integración social das persoas con discapacidade mediante o adestramento en aquelas habilidades que lles permitan relacionarse dunha maneira máis acondicionada con su entorno social e melloralas súas relacións sociais en tódolos ámbitos do seu día a día así como favorecer unha adecuada incorporación tanto a actividades de ocio como ao mercado laboral. Desta maneira, preténdese conseguir que cheguen a establecer e manter relacións interpersoais gratificantes e potenciais recursos persoais facilitadores do cambio, conseguindo un equilibrio na súa vida diaria.

B. Recursos humanos asignados á actividade

Tipo de persoal	Número
Persoal asalariado	
Persoal con contrato de servizos	1
Persoal voluntariado	

C. Custe e financiamento da actividade

CUSTE	IMPORTE
Gastos por axudas e outros	0,00
a. Axudas monetarias	
b. Axudas non monetarias	
c. Gastos por colaboracións e do órgano de goberno	
Aprovisionamentos	554,90
a. Compras de bens destinados á actividade	
b. Compras de materias primas	
c. Compras de outros aprovisionamentos	554,90

d. Traballos realizados por outras entidades	
e. Perdidas por deterioro	
Gastos de persoal	0,00
Outros gastos da actividade	2.376,07
a. Arrendamentos e canóns	
b. Reparacións e conservación	
c. Servizos de profesionais independentes	2.016,00
d. Transportes	
e. Primas de seguros	
f. Servizos bancarios	
g. Publicidade, propaganda e relacións públicas	
h. Suministros	
i. Tributos	
j. Perdidas por créditos incobrables derivados da actividade	
k. Outras perdidas de xestión corrente	360,07
Amortización de inmovilizado	846,74
Gastos financeiros	
Diferenzas de cambio	
Adquisición de Inmovilizado	
CUSTE TOTAL DA ACTIVIDADE	3.777,71

FINANCIACIÓN	IMPORTE
Cuotas de asociados	0,00
Prestacións de servizos da actividade (incluído cotas de usuarios)	
Ingresos ordinarios da actividade mercantil	
Rendas e outros ingresos derivados do patrimonio	
Ingresos con orixe na Administración Pública	2.000,00
a. Contratos co sector público	
b. Subvencións	2.000,00
c. Concertos	
Outros ingresos do sector privado	0,00

a. Subvencións	
b. Donacións e legados	
c. Outros	
FINANCIACIÓN TOTAL DA ACTIVIDADE	2.000,00

D. Beneficiarios/as da actividade

- Numero total de beneficiarios/as: 32
- Clase de beneficiario/a: Directos e indirectos. Persoas con discapacidade e as súas familias.
- Requisitos esixidos para ostentar a condición de beneficiario/a:
 - Idade comprendida entre os 16 e 59 anos.
 - Posuír certificado de discapacidade.
- Grado de atención que reciben os beneficiarios/as: 100 %

E. Resultados obtidos e grao de cumprimento

- Resultados obtidos coa realización da actividade.
 - Adquisición e bo uso das habilidades sociais básicas.
 - Adquisición e bo uso de habilidades asertivas.
 - Adquisición de habilidades heterosociais.
 - Adquisición de habilidades de conversación.
 - Adquisición de un bo autocoñecemento.
- Grao ou nivel de cumprimento dos fins estatuarios: 100 %.

NAVEGANDO POLA HISTORIA DO BAIXO MIÑO

A. Identificación da actividade

- Navegando pola Historia do Baixo Miño.
- Servizos comprendidos na actividade:
 - Encontro de patróns Ría de Vigo.
 - Encontro de Patróns Río Miño
 - Navegando pola Historia do Baixo Miño.

- Breve descripción da actividade

Nestas xornadas se ensina aos beneficiarios o patrimonio cultural e fluvial do río Miño a través de actividades náuticas accesibles ao colectivo de persoas con discapacidade. Consistiron en travesías polo río nas que se amosa o sistema de fortificacións e a historia da Guerra de Restauração que deron lugar as mesmas.

B. Recursos humanos asignados á actividade

Tipo de persoal	Número
Persoal asalariado	0
Persoal con contrato de servizos	0
Persoal voluntariado	1

C. Custe e financiamento da actividade

CUSTE	IMPORTE
Gastos por axudas e outros	0,00
a. Axudas monetarias	
b. Axudas non monetarias	
c. Gastos por colaboracións e do órgano de goberno	
Aprovisionamentos	0,00
a. Compras de bens destinados á actividade	
b. Compras de materias primas	
c. Compras de outros aprovisionamentos	
d. Traballos realizados por outras entidades	
e. Perdas por deterioro	
Gastos de persoal	0,00
Outros gastos da actividade	1.812,14
a. Arrendamentos e cánons	162,14
b. Reparacións e conservación	
c. Servizos de profesionais independentes	

d. Transportes	
e. Primas de seguros	
f. Servizos bancarios	
g. Publicidade, propaganda e relacións públicas	
h. Suministros	
i. Tributos	
j. Perdas por créditos incobrables derivados da actividade	
k. Outras perdas de xestión corrente	1.650,00
Amortización de inmovilizado	0,00
Gastos financeiros	
Diferenzas de cambio	
Adquisición de Inmovilizado	
CUSTE TOTAL DA ACTIVIDADE	1.812,14

FINANCIACIÓN	IMPORTE
Cuotas de asociados	0,00
Prestacións de servizos da actividade (incluído cotas de usuarios)	
Ingresos ordinarios da actividade mercantil	
Rendas e outros ingresos derivados do patrimonio	
Ingresos con orixe na Administración Pública	1.441,75
a. Contratos co sector público	
b. Subvencións	1.441,75
c. Concertos	
Outros ingresos do sector privado	0,00
a. Subvencións	
b. Donacións e legados	
c. Outros	
FINANCIACIÓN TOTAL DA ACTIVIDADE	1.441,75

D. Beneficiarios/as da actividade

- Numero total de beneficiarios/as: 60

- Clase de beneficiario/a: Directos e indirectos. Persoas con discapacidade e as súas familias.
- Requisitos esixidos para ostentar a condición de beneficiario/a:
 - Posuír certificado de discapacidade.
- Grado de atención que reciben os beneficiarios/as: 100 %

E. Resultados obtidos e grao de cumprimento

- Resultados obtidos coa realización da actividade.
 - Coñecemento do entorno natural e cultural do río Miño.
 - Dotación dun transporte axeitado para que as persoas con discapacidade teñan acceso a historia medieval da comarca.
 - Fomento das relacións de sensibilización, normalización e inclusión social.
 - Posta en valor das riquezas culturais da ribeira do río Miño (sistemas de fortificación o longo do río)
- Grao ou nivel de cumprimento dos fins estatuarios: 100 %.

CURSO: INICIACIÓN A ACTIVIDADES AGROFORESTAIS

A. Identificación da actividade

- Curso de Iniciación a actividades agroforestais.
- Servizos comprendidos na actividade:
 - Formación teórico práctica no eido agroforestal.
 - Practicas non remuneradas en empresa.
- Breve descrición da actividade

Nesta actividade capacitouse as persoas alumnas no desenvolvemento das tarefas propias dos traballadores agroforestais, mellorando as súas capacidades e competencias sociolaborais e facilitando así, a súa integración no mercado laboral.

O curso levouse a cabo dende o 8 de setembro ata o 12 de decembro en horario de 09:00-13:30 h.

B. Recursos humanos asignados á actividade

Tipo de persoal	Número
Persoal asalariado	
Persoal con contrato de servizos	1
Persoal voluntariado	

C. Custe e financiación da actividade

CUSTE	IMPORTE
Gastos por axudas e outros	0,00
a. Axudas monetarias	
b. Axudas non monetarias	
c. Gastos por colaboracións e do órgano de goberno	
Aprovisionamentos	0,00
a. Compras de bens destinados á actividade	
b. Compras de materias primas	
c. Compras de outros aprovisionamentos	
d. Traballos realizados por outras entidades	
e. Perdas por deterioro	
Gastos de persoal	0,00
Outros gastos da actividade	9.100,63
a. Arrendamentos e canóns	5.950,00
b. Reparacións e conservación	
c. Servizos de profesionais independentes	3.100,00
d. Transportes	
e. Primas de seguros	50,63
f. Servizos bancarios	

g. Publicidade, propaganda e relacións públicas	
h. Suministros	
i. Tributos	
j. Perdas por créditos incobrables derivados da actividade	
k. Outras perdas de xestión corrente	
Amortización de inmovilizado	1.128,99
Gastos financeiros	
Diferenzas de cambio	
Adquisición de Inmovilizado	
CUSTE TOTAL DA ACTIVIDADE	10.229,62

FINANCIACIÓN	IMPORTE
Cuotas de asociados	0,00
Prestacións de servizos da actividade (incluído cotas de usuarios)	
Ingresos ordinarios da actividade mercantil	
Rendas e outros ingresos derivados do patrimonio	
Ingresos con orixe na Administración Pública	7.100,00
a. Contratos co sector público	
b. Subvencións	7.100,00
c. Concertos	
Outros ingresos do sector privado	0,00
a. Subvencións	
b. Donacións e legados	
c. Outros	
FINANCIACIÓN TOTAL DA ACTIVIDADE	7.100,00

D. Beneficiarios/as da actividade

- Numero total de beneficiarios/as: 20
- Clase de beneficiario/a: Directos e indirectos. Alumnado do curso e as súas familias.

- Requisitos esixidos para ostentar a condición de beneficiario/a:
 - Idade comprendida entre os 16 e 59 anos.
 - Posuír certificado de discapacidade.
- Grado de atención que reciben os beneficiarios/as: 100 %

E. Resultados obtidos e grao de cumprimento

- Resultados obtidos coa realización da actividade.

Capacitouse ao alumnado no desenvolvemento das tarefas propias dos traballadores agroforestais, mellorando as súas capacidades e competencias sociolaborais e facilitando así a súa integración no mercado laboral.

O 71,42 % dos alumnos matriculados no inicio do curso remataron a formación e realizaron prácticas non remuneradas nunha empresa do sector.

Un 16,66 % de inserción laboral no eido traballo relacionado ca temática do curso.

- Grao ou nivel de cumprimento dos fins estatuarios: 100 %

CURSO: CONTROLADOR DE ACCESOS

A. Identificación da actividade

- Curso: Controlador de accesos.
- Servizos comprendidos na actividade:
 - Formación teórico-práctica no eido agroforestal.
 - Prácticas non remuneradas en empresa.

- Breve descrición da actividade

Adquirir os coñecementos precisos para desempeñar un posto de traballo como controlador de accesos.

Realizouse dende 12 febreiro ata o 21 de maio de luns a xoves de 09:00 a 13:30.

B. Recursos humanos asignados á actividade

Tipo de persoal	Número
Persoal asalariado	
Persoal con contrato de servizos	
Persoal voluntariado	

C. Custe e financiamento da actividade

CUSTE	IMPORTE
Gastos por axudas e outros	0,00
a. Axudas monetarias	
b. Axudas non monetarias	
c. Gastos por colaboracións e do órgano de goberno	
Aprovisionamentos	0,00
a. Compras de bens destinados á actividade	
b. Compras de materias primas	
c. Compras de outros aprovisionamentos	
d. Traballos realizados por outras entidades	
e. Perdas por deterioro	
Gastos de persoal	0,00
Outros gastos da actividade	0,00
a. Arrendamentos e canons	
b. Reparacións e conservación	
c. Servizos de profesionais independentes	
d. Transportes	
e. Primas de seguros	
f. Servizos bancarios	
g. Publicidade, propaganda e relacións públicas	
h. Suministros	
i. Tributos	
j. Perdas por créditos incobrables derivados da actividade	

k. Outras perdas de xestión corrente	
Amortización de inmovilizado	1.128,99
Gastos financeiros	
Diferenzas de cambio	
Adquisición de Inmovilizado	
CUSTE TOTAL DA ACTIVIDADE	1.128,99

FINANCIACIÓN	IMPORTE
Cuotas de asociados	0,00
Prestacións de servizos da actividade (incluído cotas de usuarios)	
Ingresos ordinarios da actividade mercantil	
Rendas e outros ingresos derivados do patrimonio	
Ingresos con orixe na Administración Pública	0,00
a. Contratos co sector público	
b. Subvencións	0,00
c. Concertos	
Outros ingresos do sector privado	0,00
a. Subvencións	
b. Donacións e legados	
c. Outros	
FINANCIACIÓN TOTAL DA ACTIVIDADE	0,00

D. Beneficiarios/as da actividade

- Numero total de beneficiarios/as: 48
- Clase de beneficiario/a: Directos e indirectos. Alumnado do curso e as súas familias.
- Requisitos esixidos para ostentar a condición de beneficiario/a:
 - Idade comprendida entre os 16 e 59 anos.
 - Posuír certificado de discapacidade.
- Grado de atención que reciben os beneficiarios/as: 100 %

E. Resultados obtidos e grao de cumprimento

- Resultados obtidos coa realización da actividade.

Destacamos na convocatoria deste ano que 10 dos 12 alumnos conseguiron a inserción laboral tras realizalo curso.

- Grao ou nivel de cumprimento dos fins estatuarios.

Con este tipo de formación cúmprese ao 100 % os seguintes fins estatuarios:

- Promove-la plena integración escolar, laboral e social das persoas con discapacidade.
- Promover e poñer en funcionamento todo tipo de iniciativas culturais, educativos e de lecer orientadas ás persoas con discapacidade.
- Promover actitudes sociais positivas cara a persoa con discapacidade.

FISIOTERAPIA

A. Identificación da actividade

- Servizo de Fisioterapia.

- Servizos comprendidos na actividade:

Fisioterapia neurolóxica, electroterapia, masoterapia, cinesiterapia, drenaxe linfático, kinesiotaping, fisioterapia respiratoria e fisioterapia dixestiva.

- Breve descrición da actividade

Tratamentos individualizados por medio do exercicio terapéutico, calor, frío, auga, masaxe e electricidade. Ademais executa probas manuais para determinar o valor da afectación e forza muscular, as capacidades funcionais, a amplitude de movemento articular e medidas da capacidade vital, así como axudas diagnósticas para o control da evolución.

B. Recursos humanos asignados á actividade

Tipo de persoal	Número
Persoal asalariado	1
Persoal con contrato de servizos	
Persoal voluntariado	

C. Custe e financiamento da actividade

CUSTE	IMPORTE
Gastos por axudas e outros	0,00
a. Axudas monetarias	
b. Axudas non monetarias	
c. Gastos por colaboracións e do órgano de goberno	
Aprovisionamentos	0,00
a. Compras de bens destinados á actividade	
b. Compras de materias primas	
c. Compras de outros aprovisionamentos	
d. Traballos realizados por outras entidades	
e. Perdas por deterioro	
Gastos de persoal	4.220,77
Outros gastos da actividade	0,00
a. Arrendamentos e canóns	
b. Reparacións e conservación	
c. Servizos de profesionais independentes	
d. Transportes	
e. Primas de seguros	
f. Servizos bancarios	
g. Publicidade, propaganda e relacións públicas	
h. Suministros	
i. Tributos	
j. Perdas por créditos incobrables derivados da actividade	
k. Outras perdas de xestión corrente	

Amortización de inmovilizado	2.257,97
Gastos financeiros	
Diferenzas de cambio	
Adquisición de Inmovilizado	
CUSTE TOTAL DA ACTIVIDADE	6.478,75

FINANCIACIÓN	IMPORTE
Cuotas de asociados	189,30
Prestacións de servizos da actividade (incluído cotas de usuarios.	1.994,00
Ingresos ordinarios da actividade mercantil	
Rendas e outros ingresos derivados do patrimonio	
Ingresos con orixe na Administración Pública	3.879,38
a. Contratos co sector público	
b. Subvencións	3.879,38
c. Concertos	
Outros ingresos do sector privado	0,00
a. Subvencións	
b. Donacións e legados	
c. Outros	
FINANCIACIÓN TOTAL DA ACTIVIDADE	6.062,68

D. Beneficiarios/as da actividade

- Numero total de beneficiarios/as: 32
- Clase de beneficiario/a: Directos e indirectos.
- Requisitos esixidos para ostentar a condición de beneficiario/a:
 - Pago da correspondente tarifa en función de si se é socio ou non da entidade.
- Grado de atención que reciben os beneficiarios/as: 100 %

E. Resultados obtidos e grao de cumprimento

- Resultados obtidos coa realización da actividade.

Ofrecer un servizo de fisioterapia axeitado as necesidades das persoas usuarias da zona dun xeito alcanzable economicamente.

- Grao ou nivel de cumprimento dos fins estatuarios: 100 %.

PSICOLOXIA

A. Identificación da actividade

- Servizo de Psicoloxía.
- Servizos comprendidos na actividade:
Sesións individuais de tratamento psicolóxico.
- Breve descrición da actividade

Avaliar a persoa susceptible de requirir algunha intervención psicolóxica para posteriormente, se é o caso, programar e implantar un plan de intervención individualizado e realizar un seguimento do mesmo.

B. Recursos humanos asignados á actividade

Tipo de persoal	Número
Persoal asalariado	
Persoal con contrato de servizos	
Persoal voluntariado	

C. Custe e financiamento da actividade

CUSTE	IMPORTE
Gastos por axudas e outros	0,00
a. Axudas monetarias	
b. Axudas non monetarias	
c. Gastos por colaboracións e do órgano de goberno	
Aprovisionamentos	0,00
a. Compras de bens destinados á actividade	
b. Compras de materias primas	

c. Compras de outros aprovisionamentos	
d. Traballos realizados por outras entidades	
e. Perdas por deterioro	
Gastos de persoal	0,00
Outros gastos da actividade	0,00
a. Arrendamentos e canóns	
b. Reparacións e conservación	
c. Servizos de profesionais independentes	
d. Transportes	
e. Primas de seguros	
f. Servizos bancarios	
g. Publicidade, propaganda e relacións públicas	
h. Suministros	
i. Tributos	
j. Perdas por créditos incobrables derivados da actividade	
k. Outras perdas de xestión corrente	
Amortización de inmovilizado	1.128,99
Gastos financeiros	
Diferenzas de cambio	
Adquisición de Inmovilizado	
CUSTE TOTAL DA ACTIVIDADE	1.128,99

FINANCIACIÓN	IMPORTE
Cuotas de asociados	0,00
Prestacións de servizos da actividade (incluído cotas de usuarios)	190,00
Ingresos ordinarios da actividade mercantil	
Rendas e outros ingresos derivados do patrimonio	
Ingresos con orixe na Administración Pública	0,00
a. Contratos co sector público	
b. Subvencións	0,00
c. Concertos	

Outros ingresos do sector privado	0,00
a. Subvencións	
b. Donacións e legados	
c. Outros	
FINANCIACIÓN TOTAL DA ACTIVIDADE	190,00

D. Beneficiarios/as da actividade

- Numero total de beneficiarios/as: 10
- Clase de beneficiario/a: Directos e indirectos.
- Requisitos esixidos para ostentar a condición de beneficiario/a:
 - Pago da correspondente tarifa en función de si se é socio ou non da entidade.
- Grado de atención que reciben os beneficiarios/as: 100 %

E. Resultados obtidos e grao de cumprimento

- Resultados obtidos coa realización da actividade.
Ofrecer un servizo de fisioterapia axeitado as necesidades das persoas usuarias da zona dun xeito alcanzable economicamente.
- Grao ou nivel de cumprimento dos fins estatuarios: 100 % .

CLASES DE APOIO ESCOLAR

A. Identificación da actividade

- Clases de apoio escolar.
- Servizos comprendidos na actividade:
 - Ámbito científico tecnolóxico.
 - Ámbito social.
 - Ámbito lingüístico.
- Breve descrición da actividade

Con esta actividade apoouse e guiouse aos alumnos e alumnas matriculados no aprendizaxe dos contidos necesarios para presentarse as probas libres da E.S.O e conseguir dito título.

B. Recursos humanos asignados á actividade

Tipo de persoal	Número
Persoal asalariado	
Persoal con contrato de servizos	
Persoal voluntariado	

C. Custe e financiamento da actividade

CUSTE	IMPORTE
Gastos por axudas e outros	216,44
a. Axudas monetarias	216,44
b. Axudas non monetarias	
c. Gastos por colaboracións e do órgano de goberno	
Aprovisionamentos	0,00
a. Compras de bens destinados á actividade	
b. Compras de materias primas	
c. Compras de outros provisionamentos	
d. Traballos realizados por outras entidades	
e. Perdas por deterioro	
Gastos de persoal	0,00
Outros gastos da actividade	0,00
a. Arrendamentos e canóns	
b. Reparacións e conservación	
c. Servizos de profesionais independentes	
d. Transportes	
e. Primas de seguros	
f. Servizos bancarios	

g. Publicidade, propaganda e relacións públicas	
h. Suministros	
i. Tributos	
j. Perdas por créditos incobrables derivados da actividade	
k. Outras perdas de xestión corrente	
Amortización de inmovilizado	1.128,99
Gastos financeiros	
Diferenzas de cambio	
Adquisición de Inmovilizado	
CUSTE TOTAL DA ACTIVIDADE	1.345,42

FINANCIACIÓN	IMPORTE
Cuotas de asociados	0,00
Prestacións de servizos da actividade (incluído cotas de usuarios)	777,00
Ingresos ordinarios da actividade mercantil	
Rendas e outros ingresos derivados do patrimonio	
Ingresos con orixe na Administración Pública	199,67
a. Contratos co sector público	
b. Subvencións	0,00
c. Concertos	199,67
Outros ingresos do sector privado	0,00
a. Subvencións	
b. Donacións e legados	
c. Outros	
FINANCIACIÓN TOTAL DA ACTIVIDADE	976,67

D. Beneficiarios/as da actividade

- Numero total de beneficiarios/as: 48
- Clase de beneficiario/a: Directos e indirectos. Alumnado do curso e as súas familias.
- Requisitos esixidos para ostentar a condición de beneficiario/a:

- Posuír certificado de discapacidade.
- Grado de atención que reciben os beneficiarios/as: 100 %

E. Resultados obtidos e grao de cumprimento

- Resultados obtidos coa realización da actividade.
Lográronse 6 exames aprobados.
- Grao ou nivel de cumprimento dos fins estatuarios: 100 %

NATACIÓN TERAPÉUTICA

A. Identificación da actividade

- Natación terapéutica.
- Servizos comprendidos na actividade:
Sesións grupais de rehabilitación no interior da piscina co apoio do Monitor de piscina, un Fisioterapeuta e unha Terapeuta Ocupacional.
- Breve descrición da actividade
Os obxectivos desta actividade é, sobre todo, a rehabilitación, pero tamén axuda a persoa usuaria a adquirir independencia a hora de moverse na auga e como iniciación a natación.

B. Recursos humanos asignados á actividade

Tipo de persoal	Número
Persoal asalariado	2
Persoal con contrato de servizos	
Persoal voluntariado	1

C. Custe e financiamento da actividade

CUSTE	IMPORTE
Gastos por axudas e outros	0,00
a. Axudas monetarias	

b. Axudas non monetarias	
c. Gastos por colaboracións e do órgano de goberno	
Aprovisionamentos	0,00
a. Compras de bens destinados á actividade	
b. Compras de materias primas	
c. Compras de outros aprovisionamentos	
d. Traballos realizados por outras entidades	
e. Perdas por deterioro	
Gastos de persoal	4.220,77
Outros gastos da actividade	0,00
a. Arrendamentos e cánons	
b. Reparacións e conservación	
c. Servizos de profesionais independentes	
d. Transportes	
e. Primas de seguros	
f. Servizos bancarios	
g. Publicidade, propaganda e relacións públicas	
h. Suministros	
i. Tributos	
j. Perdas por créditos incobrables derivados da actividade	
k. Outras perdas de xestión corrente	
Amortización de inmovilizado	1.128,99
Gastos financeiros	
Diferenzas de cambio	
Adquisición de Inmovilizado	
CUSTE TOTAL DA ACTIVIDADE	5.349,76

FINANCIACIÓN	IMPORTE
Cuotas de asociados	189,30
Prestacións de servizos da actividade (incluído cotas de usuarios)	30,00
Ingresos ordinarios da actividade mercantil	

Rendas e outros ingresos derivados do patrimonio	
Ingresos con orixe na Administración Pública	3.879,38
a. Contratos co sector público	
b. Subvencións	3.879,38
c. Concertos	
Outros ingresos do sector privado	0,00
a. Subvencións	
b. Donacións e legados	
c. Outros	
FINANCIACIÓN TOTAL DA ACTIVIDADE	4.098,68

D. Beneficiarios/as da actividade

- Numero total de beneficiarios/as: 10
- Clase de beneficiario/a: Directos
- Requisitos esixidos para ostentar a condición de beneficiario/a:
 - Ser socio/da entidade.
 - Posuír certificado de discapacidade.
 - Pago da correspondente cota pola actividade.
- Grado de atención que reciben os beneficiarios/as: 100 %

E. Resultados obtidos e grao de cumprimento

- Resultados obtidos coa realización da actividade.
Ofreceuse un servizo de natación terapéutica axeitado as necesidades das persoas con discapacidade da zona dun xeito alcanzable economicamente.
As persoas usuarias gañaron seguridade e adquiriron independencia a hora de moverse na auga.
- Grao ou nivel de cumprimento dos fins estatuarios: 100 % .

CAMPAMENTO DE VERAN

A. Identificación da actividade

- Campamento de verán.
- Servizos comprendidos na actividade:
Actividades lúdicas.
- Breve descrición da actividade

Proporcionar unha oferta de lecer inclusiva onde se intentou acadar unha maior capacidade de socialización e de estimulación da autonomía persoal a través da realización de actividades lúdicas, cun programa de actividades o suficientemente flexible para poder adaptalo ás necesidades de cada participante.

B. Recursos humanos asignados á actividade

Tipo de persoal	Número
Persoal asalariado	2
Persoal con contrato de servizos	
Persoal voluntariado	

C. Custe e financiamento da actividade

CUSTE	IMPORTE
Gastos por axudas e outros	216,44
a. Axudas monetarias	216,44
b. Axudas non monetarias	
c. Gastos por colaboracións e do órgano de goberno	
Aprovisionamentos	0,00
a. Compras de bens destinados á actividade	
b. Compras de materias primas	
c. Compras de outros aprovisionamentos	
d. Traballos realizados por outras entidades	
e. Perdas por deterioro	
Gastos de persoal	4.220,77

Outros gastos da actividade	0,00
a. Arrendamentos e canóns	
b. Reparacións e conservación	
c. Servizos de profesionais independentes	
d. Transportes	
e. Primas de seguros	
f. Servizos bancarios	
g. Publicidade, propaganda e relacións públicas	
h. Suministros	
i. Tributos	
j. Perdas por créditos incobrables derivados da actividade	
k. Outras perdas de xestión corrente	
Amortización de inmovilizado	1.128,99
Gastos financeiros	
Diferenzas de cambio	
Adquisición de Inmovilizado	
CUSTE TOTAL DA ACTIVIDADE	5.566,20

FINANCIACIÓN	IMPORTE
Cuotas de asociados	
Prestacións de servizos da actividade (incluído cotas de usuarios)	
Ingresos ordinarios da actividade mercantil	
Rendas e outros ingresos derivados do patrimonio	
Ingresos con orixe na Administración Pública	3.753,60
a. Contratos co sector público	3.553,93
b. Subvencións	
c. Concertos	199,67
Outros ingresos do sector privado	0,00
a. Subvencións	
b. Donacións e legados	
c. Outros	

FINANCIACIÓN TOTAL DA ACTIVIDADE	3.753,60
---	-----------------

D. Beneficiarios/as da actividade

- Numero total de beneficiarios/as: 32
- Clase de beneficiario/a: Directos e indirectos. Participantes no campamento e as súas familias.
- Requisitos esixidos para ostentar a condición de beneficiario/a :
 - Posuír certificado de discapacidade.
 - Idades comprendidas entre os 5 e os 19 anos.
- Grado de atención que reciben os beneficiarios/as: 100 %

E. Resultados obtidos e grao de cumprimento

- Resultados obtidos coa realización da actividade.
 - Fortalecéronse as capacidades físicas dos usuarios.
 - Fomentáronse as competencias cognitivas.
 - Melloráronse as habilidades e competencias sociais.
- Grao ou nivel de cumprimento dos fins estatuarios: 100 % .estatuarios:

CURSO: TÍTULO DE GOBERNO DE EMBARCACIÓNS DE LECER A MOTOR

A. Identificación da actividade

- Título de Goberno de Embarcacións de Lecer a Motor
- Servizos comprendidos na actividade:
 - Clases teórico-prácticas.
 - Proba oficial para a obtención da correspondente licenza.
- Breve descrición da actividade
 - Formación para a obtención da licenza que acredite que a persoa tripulante é opto para o manexo de embarcacións de recreo a motor hasta seis metros de eslora e una potencia máxima de 40KW (54.6 C.V) que consta de unha parte teórica e clases practicas con embarcacións.

B. Recursos humanos asignados á actividade

Tipo de persoal	Número
Persoal asalariado	
Persoal con contrato de servizos	
Persoal voluntariado	

C. Custe e financiamento da actividade

CUSTE	IMPORTE
Gastos por axudas e outros	0,00
a. Axudas monetarias	
b. Axudas non monetarias	
c. Gastos por colaboracións e do órgano de goberno	
Aprovisionamentos	0,00
a. Compras de bens destinados á actividade	
b. Compras de materias primas	
c. Compras de outros aprovisionamentos	
d. Traballos realizados por outras entidades	
e. Perdas por deterioro	
Gastos de persoal	
Outros gastos da actividade	1.620,00
a. Arrendamentos e canóns	
b. Reparacións e conservación	
c. Servizos de profesionais independentes	
d. Transportes	
e. Primas de seguros	
f. Servizos bancarios	
g. Publicidade, propaganda e relacións públicas	
h. Suministros	
i. Tributos	
j. Perdas por créditos incobrables derivados da actividade	

k. Outras perdas de xestión corrente	1.620,00
Amortización de inmovilizado	282,25
Gastos financeiros	
Diferenzas de cambio	
Adquisición de Inmovilizado	
CUSTE TOTAL DA ACTIVIDADE	1.902,25

FINANCIACIÓN	IMPORTE
Cuotas de asociados	
Prestacións de servizos da actividade (incluído cotas de usuarios)	1.300,00
Ingresos ordinarios da actividade mercantil	
Rendas e outros ingresos derivados do patrimonio	
Ingresos con orixe na Administración Pública	0,00
a. Contratos co sector público	
b. Subvencións	
c. Concertos	
Outros ingresos do sector privado	0,00
a. Subvencións	
b. Donacións e legados	
c. Outros	
FINANCIACIÓN TOTAL DA ACTIVIDADE	1.300,00

D. Beneficiarios/as da actividade

- Numero total de beneficiarios/as: 15.
- Clase de beneficiario/a: Directos e indirectos. Alumnado do curso e as súas familias.
- Requisitos esixidos para ostentar a condición de beneficiario/a :
 - Persoas con discapacidade: 80 €.
 - Persoas sen discapacidade: 150 €.
- Grado de atención que reciben os beneficiarios/as: 100 %

E. Resultados obtidos e grao de cumprimento

- Resultados obtidos coa realización da actividade.
 - Conseguiuse o 100 % de aprobados e obtención de licenza.
- Grao ou nivel de cumprimento dos fins estatuarios: 100 % estatuarios.

TRABALLO SOCIAL

A. Identificación da actividade

Servizo de Traballo Social

- Servizos comprendidos na actividade:

Atención social a persoas con discapacidade e familiares.

Información e asesoramento.

Xestión de recursos.

Coordinación de voluntariado.

- Breve descrición da actividade

Atención profesional e individualizada as persoas con discapacidade e familiares das persoas con discapacidade da comarca do Baixo Miño e concellos limítrofes.

Informar, orientar e apoiar na xestións dos diferentes recursos existentes no ámbito da discapacidade.

F. Recursos humanos asignados á actividade

Tipo de persoal	Número
Persoal asalariado	1
Persoal con contrato de servizos	
Persoal voluntariado	

G. Custe e financiamento da actividade

CUSTE	IMPORTE
Gastos por axudas e outros	720,48
d. Axudas monetarias	720,48
e. Axudas non monetarias	
f. Gastos por colaboracións e do órgano de goberno	
Aprovisionamentos	0,00
H. Compras de bens destinados á actividade	
I. Compras de materias primas	
J. Compras de outros aprovisionamentos	
K. Traballos realizados por outras entidades	
L. Perdas por deterioro	
Gastos de persoal	4.220,77
Outros gastos da actividade	0,00
l. Arrendamentos e canóns	
m. Reparacións e conservación	
n. Servizos de profesionais independentes	
o. Transportes	
p. Primas de seguros	
q. Servizos bancarios	
r. Publicidade, propaganda e relacións públicas	
s. Suministros	
t. Tributos	
u. Perdas por créditos incobrables derivados da actividade	
v. Outras perdas de xestión corrente	
Amortización de inmovilizado	1.128,99
Gastos financeiros	
Diferenzas de cambio	
Adquisición de Inmovilizado	
CUSTE TOTAL DA ACTIVIDADE	6.070,24

FINANCIACIÓN	IMPORTE
Cuotas de asociados	189,30
Prestacións de servizos da actividade (incluído cotas de usuarios)	840,00
Ingresos ordinarios da actividade mercantil	
Rendas e outros ingresos derivados do patrimonio	
Ingresos con orixe na Administración Pública	4.478,39
d. Contratos co sector público	
e. Subvencións	3.879,38
f. Concertos	599,01
Outros ingresos do sector privado	0,00
d. Subvencións	
e. Donacións e legados	
f. Outros	
FINANCIACIÓN TOTAL DA ACTIVIDADE	5.507,69

M. Beneficiarios/as da actividade

- Numero total de beneficiarios/as: 369
- Clase de beneficiario/a: Directos e indirectos. Persoas con discapacidade e as súas familias.
- Requisitos esixidos para ostentar a condición de beneficiario/a :
- Grado de atención que reciben os beneficiarios/as: 100 %

N. Resultados obtidos e grao de cumprimento

- Resultados obtidos coa realización da actividade.
 - Atendéronse 123 demandas de información e asesoramento.
- Grao ou nivel de cumprimento dos fins estatuarios: 100 % estatuarios.

5. INFORMACIÓN XERAL SOBRE OS MEDIOS DA ASOCIACIÓN

A. Medios Persoais

- Persoal asalariado Fixo

Numero medio	Tipo de contrato	Categoría o cualificación profesional

- Psoal asalariado Non Fixo

Numero medio	Tipo de contrato	Categoría o cualificación profesional
4,45	501	2; 1

- Profesionais con contrato de arrendamento de servizos

Numero medio	Características dos profesionais e natureza dos servizos prestados á entidade
1	Formación agroforestal; Psicopedagogía

- Voluntariado

Numero medio	Actividades nas que participan
12,25	<ol style="list-style-type: none"> 1. Programa de acompañamento e inclusión de persoas con discapacidade en actividades de ocio. 2. Programa de apoio en talleres e actividades do Centro 3. Programa de sensibilización escolar

B. Medios materiais

- Centros ou establecementos da entidade

Numero	Titularidade ou relación xurídica	Localización
1	Propia	A Rocha 19B, Tomiño
<p>Características</p> <p>Centro de recursos para persoas con discapacidade, de 798 m2. Formado por:</p> <p>Unha cociña, un comedor, un salón de usos múltiples, sala de fisioterapia, tres aulas de formación, dous talleres, sala de reunións, catro despachos de atención persoal, arquivo, despacho de coordinación, despacho de administración e recepción.</p>		

- Equipamento

Número	Equipamiento y vehículos EQUIPOS PARA PROCESOS DE INFORMACION	Localización/identificación
CAM-001	Vídeo Cámara Dixital Sony DCRHC32	CRD VONTADE Barrio a Rocha, 19 B 36740 Tomiño
INFOR-001	Impreso Sams Láser CLP-300N/ELS 500	CRD VONTADE Barrio a Rocha, 19 B 36740 Tomiño
INFOR-002	33 Ordenadores Asus	CRD VONTADE Barrio a Rocha, 19 B 36740 Tomiño
INFOR-003	5 Ordenadores Athlon	CRD VONTADE Barrio a Rocha, 19 B 36740 Tomiño
INFOR-004	4 Ordenadores Portátil	CRD VONTADE Barrio a Rocha, 19 B 36740 Tomiño
CAM-002	Cámara Fotos Nikon Réflex Dixital	CRD VONTADE Barrio a Rocha, 19 B 36740 Tomiño
INFOR-005	4 Punto de acceso inalámbrico Netgear WG602-400PES (0712025) Asociación Vontade - Tomiño	CRD VONTADE Barrio a Rocha, 19 B 36740 Tomiño
TV-001	5 TV Compatible DLNA Sony KDL46EX720BAEP (558H423) Asociación Vontade - Tomiño	CRD VONTADE Barrio a Rocha, 19 B 36740 Tomiño
INFOR-006	4 Proxector para pizarra electrónico	CRD VONTADE Barrio a Rocha, 19 B 36740 Tomiño

INFOR-007	1 Proxector Sony	CRD VONTADE Barrio a Rocha, 19 B 36740 Tomiño
INFOR-008	Pantalla de proxección motorizada	CRD VONTADE Barrio a Rocha, 19 B 36740 Tomiño
INFOR-009	Servidor. Monitor. Router. Gravadora	CRD VONTADE Barrio a Rocha, 19 B 36740 Tomiño
INFOR-010	Servidor Súper micro	CRD VONTADE Barrio a Rocha, 19 B 36740 Tomiño
INFOR-011	Gravadora con micro.Stereo ECM-DS70P	CRD VONTADE Barrio a Rocha, 19 B 36740 Tomiño
INFOR-012	Scanner Epson V	CRD VONTADE Barrio a Rocha, 19 B 36740 Tomiño
EQUI-001	Destrutora Felloes PS-67 CS	CRD VONTADE Barrio a Rocha, 19 B 36740 Tomiño
EQUI-002	Encadernadora Espiral Mustang Basic	CRD VONTADE Barrio a Rocha, 19 B 36740 Tomiño
EQUI-003	Maquina Copiadora Konica	CRD VONTADE Barrio a Rocha, 19 B 36740 Tomiño
INFOR-013	Sai Eaton y tarxeta	CRD VONTADE Barrio a Rocha, 19 B 36740 Tomiño
	ELEMENTOS DE TRANSPORTE	

TRANS-001	Furgón Mercedes Benz con Remolque 5X1,90	CRD VONTADE Barrio a Rocha, 19 B 36740 Tomiño
	MAQUINARIA	
MAQUI-001	Desbrozadora	CRD VONTADE Barrio a Rocha, 19 B 36740 Tomiño
MAQUI-002	Maquina Vulcan, recambios broches 810/14 - 4/3	CRD VONTADE Barrio a Rocha, 19 B 36740 Tomiño
MAQUI-003	Maquina Triple Transporte, bancada completa para Maq industrial, Motor II 220V. 1.425 R.P.M	CRD VONTADE Barrio a Rocha, 19 B 36740 Tomiño
MAQUI-004	Bosch: Lija P/PSM 160	CRD VONTADE Barrio a Rocha, 19 B 36740 Tomiño
MAQUI-005	Compresor Betico 3HP C/Poleas	CRD VONTADE Barrio a Rocha, 19 B 36740 Tomiño
MAQUI-006	Laminadora Forns 60 CM y Mesa	CRD VONTADE Barrio a Rocha, 19 B 36740 Tomiño
MAQUI-007	Dispensador de agua	CRD VONTADE Barrio a Rocha, 19 B 36740 Tomiño
MAQUI-008	2 Termoventilador 1500W 2 pos. Frio/Calor e 2000W	CRD VONTADE Barrio a Rocha, 19 B 36740 Tomiño
	UTILLAXE CENTRO	
UTILLAX-001	Bicicleta Mod. Onyx Program	CRD VONTADE Barrio a Rocha, 19 B 36740 Tomiño

UTILLAX-002	Pedales Electrónico activo y pasivo	CRD VONTADE Barrio a Rocha, 19 B 36740 Tomiño
UTILLAX-003	Camilla neurolóxica tipo Bobath eléctrica (2 cuerpos)	CRD VONTADE Barrio a Rocha, 19 B 36740 Tomiño
UTILLAX-004	Tabla de Boheler	CRD VONTADE Barrio a Rocha, 19 B 36740 Tomiño
UTILLAX-005	Colchoneta 180X58X1 CM	CRD VONTADE Barrio a Rocha, 19 B 36740 Tomiño
UTILLAX-006	Colchoneta 200X100X5 CM	CRD VONTADE Barrio a Rocha, 19 B 36740 Tomiño
UTILLAX-007	5 Colchonetas 200X100X10 CM goma espuma baixa densidade forrada Sky	CRD VONTADE Barrio a Rocha, 19 B 36740 Tomiño
UTILLAX-008	Espello abatible móvil luna Cuadriculada	CRD VONTADE Barrio a Rocha, 19 B 36740 Tomiño
UTILLAX-009	Grua Elect. Birdie Compact 150 K arnes	CRD VONTADE Barrio a Rocha, 19 B 36740 Tomiño
UTILLAX-010	Unidad de electroterapia 2 canles de corrente + ultrasónidos portátil	CRD VONTADE Barrio a Rocha, 19 B 36740 Tomiño
UTILLAX-011	Bascula dixital extrafina en cristal negro y plata mod. Saivod EB813-SL	CRD VONTADE Barrio a Rocha, 19 B 36740 Tomiño
UTILLAX-012	Camilla eléctrica de 3 corpos regula en altura estándar	CRD VONTADE

	195X65X50/95	Barrio a Rocha, 19 B 36740 Tomiño
UTILLAX-013	Xogo de poleas sencillo Pedal Man. 2 BOTS mesa TIP BOBATH F28/Eléctrica	CRD VONTADE Barrio a Rocha, 19 B 36740 Tomiño
UTILLAX-014	Pedal Man. 2 BOTS mesa TIP BOBATH F28/Electrica	CRD VONTADE Barrio a Rocha, 19 B 36740 Tomiño
UTILLAX-015	Deambulador Dynamico interior 1-2-3-4 (ESP. TAMAÑO)	CRD VONTADE Barrio a Rocha, 19 B 36740 Tomiño
UTILLAX-016	Barra apoio de manos andador Dynamic	CRD VONTADE Barrio a Rocha, 19 B 36740 Tomiño
UTILLAX-017	Barra estabilizadora andador Dynamic	CRD VONTADE Barrio a Rocha, 19 B 36740 Tomiño
UTILLAX-018	Posicionador grande adulto standy-4	CRD VONTADE Barrio a Rocha, 19 B 36740 Tomiño
UTILLAX-019	2 Soporte lateral de Standy-4 und 857-4	CRD VONTADE Barrio a Rocha, 19 B 36740 Tomiño
UTILLAX-020	Paralela 3m regulables en altura, posibilidade de fixar al súelo	CRD VONTADE Barrio a Rocha, 19 B 36740 Tomiño
UTILLAX-021	3 Muñequeras – Tobillera lastrada: 500 GRS/1KG/1.5KG	CRD VONTADE Barrio a Rocha, 19 B 36740 Tomiño
UTILLAX-022	Escaleira 3 pel. Rampa meta. Pasamáns	CRD VONTADE Barrio a Rocha, 19 B 36740 Tomiño

UTILLAX-023	Disco equilibrio (Tipo DYN-AIR)	CRD VONTADE Barrio a Rocha, 19 B 36740 Tomiño
UTILLAX-024	Plato de Boheler F40/41	CRD VONTADE Barrio a Rocha, 19 B 36740 Tomiño
UTILLAX-025	Compresas frío/calor reutilizables	CRD VONTADE Barrio a Rocha, 19 B 36740 Tomiño
UTILLAX-026	Plano inclinado adulto cinchas talla 3	CRD VONTADE Barrio a Rocha, 19 B 36740 Tomiño
UTILLAX-027	Banda Theraband 5m amarela C/Látex resistencia: suave/media/forte	CRD VONTADE Barrio a Rocha, 19 B 36740 Tomiño
UTILLAX-028	3Bandas Theraband 5,5m resistencia: suave/media/firme - DJO	CRD VONTADE Barrio a Rocha, 19 B 36740 Tomiño
UTILLAX-029	Taburete baixo, cromado, elevación a G. y peanas 5 rodas	CRD VONTADE Barrio a Rocha, 19 B 36740 Tomiño
UTILLAX-030	Deambulador Dinamico interior 1-2-3-4 (ESP. TAMAÑO)	CRD VONTADE Barrio a Rocha, 19 B 36740 Tomiño
UTILLAX-031	2 Balóns tipo Bobath Flexi Tpe 65 e 95 cm	CRD VONTADE Barrio a Rocha, 19 B 36740 Tomiño
UTILLAX-032	Cilindro cacahuete 75 cm	CRD VONTADE Barrio a Rocha, 19 B 36740 Tomiño
UTILLAX-033	Espaldera de dos corpos	CRD VONTADE

		Barrio a Rocha, 19 B 36740 Tomiño
UTILLAX-034	3 Cuñas postural 30X50X15 /40X50X20/ 60X50X40	CRD VONTADE Barrio a Rocha, 19 B 36740 Tomiño
UTILLAX-035	3 Rodillos de facilitación:65X10, 65X20 e 65X40	CRD VONTADE Barrio a Rocha, 19 B 36740 Tomiño
UTILLAX-036	Lampara de infrarroxos	CRD VONTADE Barrio a Rocha, 19 B 36740 Tomiño
UTILLAX-007	Escaleira Telescópica BK6 alum. 6X6	CRD VONTADE Barrio a Rocha, 19 B 36740 Tomiño
	MOBILIARIO	CRD VONTADE Barrio a Rocha, 19 B 36740 Tomiño
MOB-001	5 Cabalete Pino Stand	CRD VONTADE Barrio a Rocha, 19 B 36740 Tomiño
MOB-002	2 Gancho en S 40cm	CRD VONTADE Barrio a Rocha, 19 B 36740 Tomiño
MOB-003	2 Estanterias 2 cuerp. S	CRD VONTADE Barrio a Rocha, 19 B 36740 Tomiño
MOB-004	2 Sillons de oficina negros	CRD VONTADE Barrio a Rocha, 19 B 36740 Tomiño
MOB-005	Armario metálico portas abatibles Med. 1980X1000X450 color gris	CRD VONTADE Barrio a Rocha, 19 B 36740 Tomiño

MOB-006	Maza goma 55 MM	CRD VONTADE Barrio a Rocha, 19 B 36740 Tomiño
MOB-007	Manguera de goma 2X1.5 negra C100	CRD VONTADE Barrio a Rocha, 19 B 36740 Tomiño
MOB-008	Bandexas estanterías metálica 90X40	CRD VONTADE Barrio a Rocha, 19 B 36740 Tomiño
MOB-009	Escuadras estantería	CRD VONTADE Barrio a Rocha, 19 B 36740 Tomiño
MOB-010	66 Sillas colectiva sen brazo	CRD VONTADE Barrio a Rocha, 19 B 36740 Tomiño
MOB-011	12 silla colectiva con brazo estructura aluminizada color gris	CRD VONTADE Barrio a Rocha, 19 B 36740 Tomiño
MOB-012	2 Silla spacio gas negra Bz azul oscuro rued blandas	CRD VONTADE Barrio a Rocha, 19 B 36740 Tomiño
MOB-013	12 Sillas operativa respaldo PVC tapizado brazos 3D, brava azul cobalto asiento y respaldo	CRD VONTADE Barrio a Rocha, 19 B 36740 Tomiño
MOB-014	40 silla -Taburete operativa xiratorio,	CRD VONTADE Barrio a Rocha, 19 B 36740 Tomiño
MOB-015	Mostrador Better 1800X900X1100 melanina blanco	CRD VONTADE Barrio a Rocha, 19 B 36740 Tomiño
MOB-016	Panel frontal Better 1800X300 chapa branco regulable en profundidade	CRD VONTADE Barrio a Rocha, 19 B

		36740 Tomiño
MOB-017	2 Faldon mesa Better 1800X300 melamina blanco	CRD VONTADE Barrio a Rocha, 19 B 36740 Tomiño
MOB-018	Ala Better 1100X65 Blanco	CRD VONTADE Barrio a Rocha, 19 B 36740 Tomiño
MOB-019	6 Buck ródante 3 caixóns blanco	CRD VONTADE Barrio a Rocha, 19 B 36740 Tomiño
MOB-020	5 Armarios baixo con porta medidas 78X89X42 acabado en blanco	CRD VONTADE Barrio a Rocha, 19 B 36740 Tomiño
MOB-021	Mesa better 1800X900 melanina blanco	CRD VONTADE Barrio a Rocha, 19 B 36740 Tomiño
MOB-022	10Mesa Better 160X80 melamina blanco	CRD VONTADE Barrio a Rocha, 19 B 36740 Tomiño
MOB-023	Mesa Better 180X60Xreg melamina blanco	CRD VONTADE Barrio a Rocha, 19 B 36740 Tomiño
MOB-024	4 Mesa better 1200X1200 blanco	CRD VONTADE Barrio a Rocha, 19 B 36740 Tomiño
MOB-025	11 mesa better 240X120 blanco	CRD VONTADE Barrio a Rocha, 19 B 36740 Tomiño
MOB-026	3 mesa better 1600X1200 blanco	CRD VONTADE Barrio a Rocha, 19 B 36740 Tomiño
MOB-027	Mesa Better 4500X1200	CRD VONTADE

	melamina/Blanco	Barrio a Rocha, 19 B 36740 Tomiño
MOB-028	22 Mesa Better 1600X650 Blanco	CRD VONTADE Barrio a Rocha, 19 B 36740 Tomiño
MOB-029	6 Lateral estantería metal 2325X300 gris	CRD VONTADE Barrio a Rocha, 19 B 36740 Tomiño
MOB-030	2 Lateral estantería metal 2325X400 gris	CRD VONTADE Barrio a Rocha, 19 B 36740 Tomiño
MOB-031	2 Archivador 4 caixóns 1320X620X470 gris C/Tiradores	CRD VONTADE Barrio a Rocha, 19 B 36740 Tomiño
MOB-032	Bancada spacio 3p azul	CRD VONTADE Barrio a Rocha, 19 B 36740 Tomiño
MOB-033	Expositor 1.20X100 laterales lacado y estantes metac.	CRD VONTADE Barrio a Rocha, 19 B 36740 Tomiño
MOB-034	2Esteras 8 mt 2370X400 gris	CRD VONTADE Barrio a Rocha, 19 B 36740 Tomiño
MOB-035	3 Estantería metálica 2Mt 2370X300 gris	CRD VONTADE Barrio a Rocha, 19 B 36740 Tomiño
MOB-036	18 lateral estantería metal 2325X400 gris	CRD VONTADE Barrio a Rocha, 19 B 36740 Tomiño
MOB-037	24 Estante 940X300 gris	CRD VONTADE Barrio a Rocha, 19 B 36740 Tomiño

MOB-038	96 estante 940X400 gris	CRD VONTADE Barrio a Rocha, 19 B 36740 Tomiño
MOB-039	42 travamiento 940 gris	CRD VONTADE Barrio a Rocha, 19 B 36740 Tomiño
MOB-040	2 Armarios baixo con portas medidas 78X89X42 acabado blanco	CRD VONTADE Barrio a Rocha, 19 B 36740 Tomiño
MOB-041	36 Silla spacio gas	CRD VONTADE Barrio a Rocha, 19 B 36740 Tomiño
MOB-042	3 Armario alto Pta. Baixa	CRD VONTADE Barrio a Rocha, 19 B 36740 Tomiño
MOB-043	15 Sillóns lina relax	CRD VONTADE Barrio a Rocha, 19 B 36740 Tomiño
MOB-044	2 mesa colec centro 60X60 blanco	CRD VONTADE Barrio a Rocha, 19 B 36740 Tomiño
MOB-045	2 escaleira/andamio	CRD VONTADE Barrio a Rocha, 19 B 36740 Tomiño

C. Subvencións Públicas

Orixe	Importe	Aplicación
Xunta de Galicia	53.001,00 €	Programas de cooperación.
Deputación Pontevedra	6.000,00 €	Curso: Iniciación a actividades agroforestais.

Concello Tomiño	1441,75 €	Actividades culturais
Concello Tomiño	1.100,00 €	Curso: Iniciación a actividades agroforestais.
Concello Tui	2.000,00 €	Taller Habilidades Sociais

6. RETRIBUCIÓN DA XUNTA DIRECTIVA

A. No desenvolvemento das súas funcións

Concepto	Orixe	Importe
dietas	Cota socios	30,20

B. Por funcións distintas as exercidas como membro da Xunta Directiva

Posto de traballo	Habilitación estatutaria	Importe

7. ORGANIZACIÓN DOS DISTINTOS SERVIZOS, CENTROS OU FUNCIONS EN QUE SE DIVERSIFICA A ACTIVIDADE DA ENTIDADE

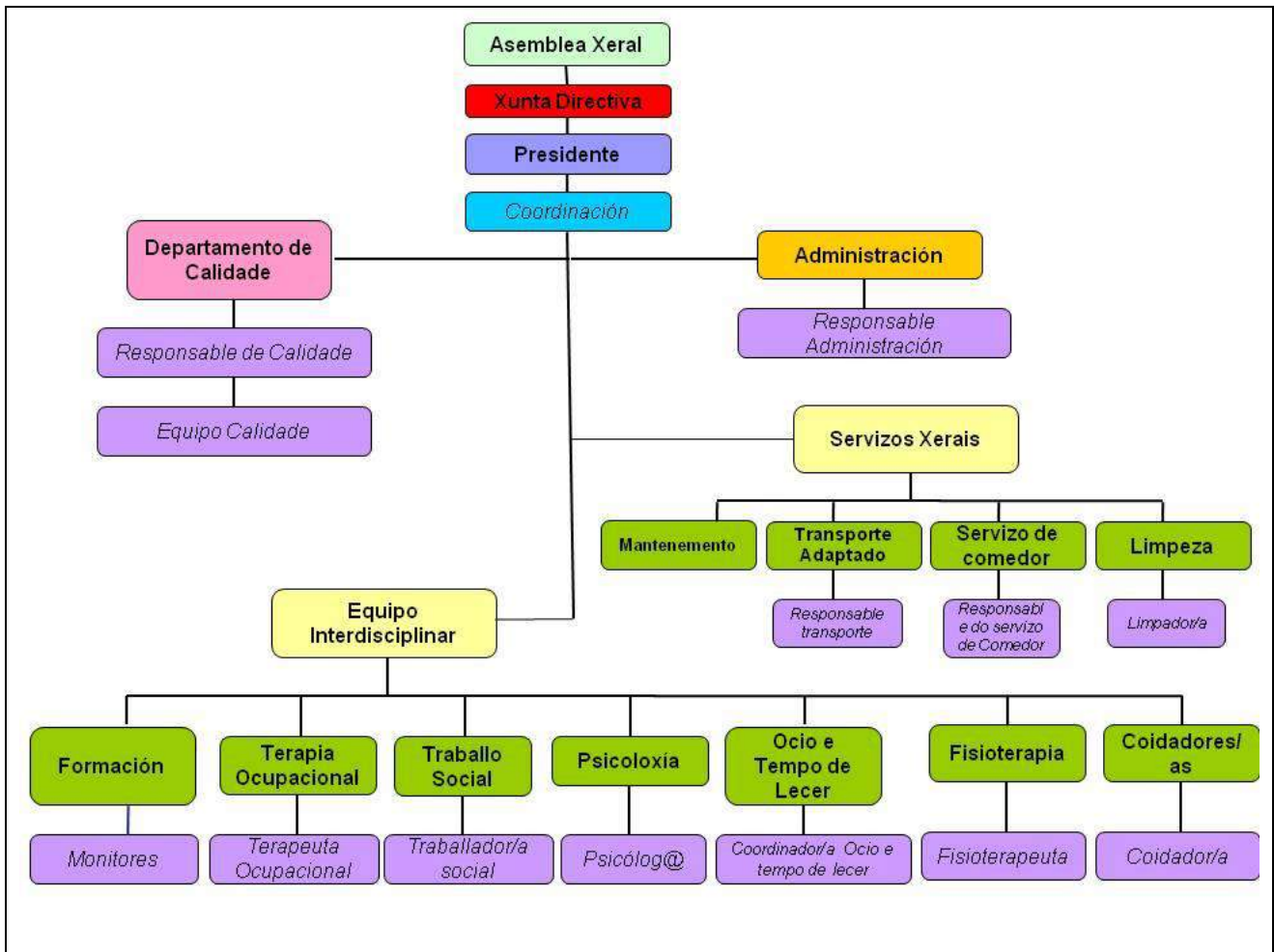

Firma da Memoria polos membros da Xunta Directiva u Órgano de representación da entidade

Nome e Apellidos	Cargo	Sinatura
Miguel Pazo Paramos	Presidente	
Carmen María González Fernández	Vicepresidenta	
María Mónica Rodríguez Rodríguez	Secretaria	
Santos Pérez Pereira	Tesoureiro	
Pedro Gonzalo Nunes Martínez	Vocal	
Josefina Pereira Castro	Vocal	
Fabian De Saa Misa	Vocal	
Joaquín Pérez Cuevas	Vocal	
Susana María Costa Acuña	Vocal	